10 DÍAS EN



TIERRA DE PALMARES

CON AMIGOS!

CON AMIGOS!

RESUMEN

ACCEDÉ AL ITINERARIO COMPLETO EN LAS PÁGINAS SIGUIENTES

CADA NÚMERO TE LLEVA DIRECTO A SU PÁGINA

DÍA 1 PARQUE QUIRÓS | TRAVESÍA KAYAK O SUP | PASEO CENTRO + FERIAS ARTESANALES (PÁG 2)

DÍA 2 PALMAR | CALERA DEL PALMAR | BOWLING (PÁG 3)

DÍA 3 BODEGA VULLIEZ SERMET | ISLA CARABALLO | SCALEXTRIC (PÁG 4)

DÍA 4 CICLOTURISMO | BALNEARIO ROCHA | TERMAS VILLA ELISA (PÁG 5)

DÍA 5 MOLINO FORCLAZ | MOLINO AVENTURAS | TIEMPO LIBRE (PÁG 6)

DÍA 6 VIEJO MOLINO | ARROYO MENDOZA | CASITA DE TÉ | CERVECERÍAS (PÁG 7)

DÍA 7 AURORA DEL PALMAR | AVENTURA EN AURORA PALMAR | VIÑEDOS (PÁG 8)

DÍA 8 LIEBIG + FÁBRICA | TERMAS SAN JOSÉ | SPA TERMAL | RESERVORIO PIEDRAS SEMIPRECIOSAS (PÁG 9)

DÍA 9 PESCA EMBARCADA | APICOLA ROMI | TERMAS COLON | CASINO + VIDA NOCTURNA (PÁG 10)

DÍA 10 COMPLEJO DON MERENCHO | CICLOTURISMO COSTANERA | TARDE REGIONALES + RECUERDOS (PÁG 11)

INFO ÚTIL AGENCIAS TURISMO | CIRCUITOS | BALNEARIOS Y PILETAS | OFICINAS TURISMO REGIÓN (PÁG 12 A 16)

ITINERARIO

10 DÍAS

CON AMIGOS!

DÍA 1

sábado

Colón |
Río y aventura

EL PRESENTE DOCUMENTO SE BRINDA COMO SUGERENCIA. NO OBSTANTE, CADA VISITANTE PUEDE REALIZAR DIVERSAS COMBINACIONES ACORDES A SUS PREFERENCIAS

CADA FRASE SUBRAYADA ES UN ENLACE CLICKEABLE CON INFO DEL LUGAR

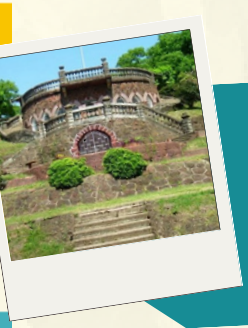

PARQUE QUIRÓS

- Recorré este espacio verde y recreativo, compartí unos mates con vistas panorámicas al río Uruguay y disfrutá de sus canchas deportivas y sectores de actividad física.

@turismocoloner
Bv. Ferrari y Alem
https://www.colonturismo.tur.ar/espacios-verdes/



TRAVESIA EN KAYAK O SUP

- Explorá las costas e islotes del río Uruguay en una remada guiada en grupo y conectá con la naturaleza desde el agua.

@turismocoloner
3447 643018
(of. Turismo Colón)
www.colonturismo.tur.ar
(excursiones náuticas)

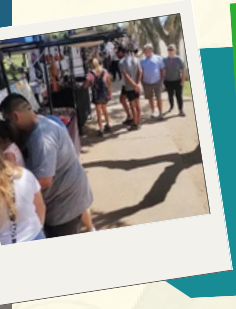

PASEO POR LA CALLE 12 DE ABRIL Y FERIAS ARTESANALES

- Descubrí el centro comercial de Colón, recorré sus ferias y disfrutá de su propuesta gastronómica con opciones para cenar o degustar helados artesanales.

@turismocoloner
3447 643018
(of. Turismo Colón)
www.colonturismo.tur.ar

CON AMIGOS!

DÍA 2

domingo

Parque Nacional El Palmar | Naturaleza e historia

EL PRESENTE DOCUMENTO SE BRINDA COMO SUGERENCIA. NO OBSTANTE, CADA VISITANTE PUEDE REALIZAR DIVERSAS COMBINACIONES ACORDES A SUS PREFERENCIAS

CADA FRASE SUBRAYADA ES UN ENLACE CLICKEABLE CON INFO DEL LUGAR



P.N EL PALMAR

- Explorá los senderos del parque y descubrí sus característicos palmares de yatay, la flora autóctona y la fauna silvestre.

@parquenacionalelpalmaroficial
3447 51-7234
Ruta 14, km 198
Ubajay



CALERA DEL PALMAR

- Descubrí las ruinas históricas de la antigua calera, recorré su entorno natural y observá la flora y fauna autóctonas mientras capturás fotografías de los paisajes del parque.

@parquenacionalelpalmaroficial
3447 493049
Ruta 14, km 198
Ubajay



BOWLING

- Cerrá el día compartiendo un plan divertido entre amigos.

@infiniteplay.entrerios
12 de Abril 287
América Shopping

CON AMIGOS!

DÍA 3

lunes
Bodegas y río

EL PRESENTE DOCUMENTO SE BRINDA COMO SUGERENCIA. NO OBSTANTE, CADA VISITANTE PUEDE REALIZAR DIVERSAS COMBINACIONES ACORDES A SUS PREFERENCIAS

CADA FRASE SUBRAYADA ES UN ENLACE CLICKEABLE CON INFO DEL LUGAR



BODEGA VULLIEZ SERMET

- Descubrí la historia de esta bodega familiar y conocé el proceso de elaboración de vinos entrerrianos a través de una visita guiada por sus instalaciones.

@bodegavulliezsermet
3447 59-0630
Ruta 135 km 8



ISLA CARABALLO

- Viví un paseo náutico desde Pueblo Liebig hasta el "Caribe entrerriano", entre bancos de arena y paisajes del río Uruguay.

@turismopuebloliebig
3447 64-6585
(of. Turismo Liebig)
Eric Evans 7 (esquina Irigoyen)

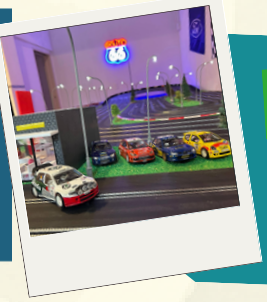

SCALEXTRIC

- Poné a prueba tu destreza en las carreras de autos a escala y compartí un desafío recreativo entre amigos.

@scalextric.colon
11 66395567
Maipú 47

CON AMIGOS!

DÍA 4

martes

Villa Elisa |
Turismo Activo y Bienestar

EL PRESENTE DOCUMENTO SE BRINDA COMO SUGERENCIA. NO OBSTANTE, CADA VISITANTE PUEDE REALIZAR DIVERSAS COMBINACIONES ACORDES A SUS PREFERENCIAS

CADA FRASE SUBRAYADA ES UN ENLACE CLICKEABLE CON INFO DEL LUGAR



CICLOTURISMO

- Recorré los paisajes urbanos y rurales de Villa Elisa en bicicleta, descubrí rincones de la ciudad y disfrutá del entorno natural a tu propio ritmo.

@biciturismoelisabike
3447 417757
(of. Turismo Villa Elisa)
Elisa Bike Biciturismo

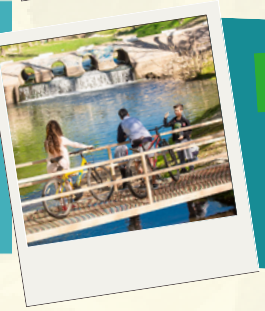

BALNEARIO ROCHA

- Conectá con la naturaleza junto al arroyo, disfrutá de sus espacios verdes y aprovechá el entorno para descansar al aire libre.

@balnearioelrocha
3447 415633
Ruta N 130 km 7,5



TERMAS VILLA ELISA

- Relajate en las piscinas termales, disfrutá de sus espacios verdes y descubrí las propuestas recreativas de este complejo rodeado de naturaleza.

@termasvillaelisa
3447 505320
Ruta 130 Km 20

CON AMIGOS!

DÍA 5

miércoles

Colón |

Aventura y pesca en el Río Uruguay

EL PRESENTE DOCUMENTO SE BRINDA COMO SUGERENCIA. NO OBSTANTE, CADA VISITANTE PUEDE REALIZAR DIVERSAS COMBINACIONES ACORDES A SUS PREFERENCIAS

CADA FRASE SUBRAYADA ES UN ENLACE CLICKEABLE CON INFO DEL LUGAR



MOLINO FORCLAZ

- Viajá al pasado a través de una experiencia teatralizada y conocé uno de los testimonios más emblemáticos de la historia de la inmigración en la región.

@molinoforclazoficial
3447 577133
Primeros Colonos s/nº



MOLINO AVENTURAS

- Desafiá tus habilidades en el parque aéreo con tirolesas y puentes de red. En días de lluvia, explorá cuartos de escape y experiencias sensoriales.

@molinoaventuras
3447 502543
Primeros Colonos s/n°



TIEMPO LIBRE

- Descubrí la cartelera de cine y recorré el centro de Colón para cerrar el día con una salida recreativa.

@turismocoloner
3447 643018
(of. Turismo Colón)
12 de Abril y alrededores
(centro de Colón)

CON AMIGOS!

DÍA 6

jueves

Colonia San Anselmo y Arroyo Urquiza | Día de Camping y Naturaleza

EL PRESENTE DOCUMENTO SE BRINDA COMO SUGERENCIA. NO OBSTANTE, CADA VISITANTE PUEDE REALIZAR DIVERSAS COMBINACIONES ACORDES A SUS PREFERENCIAS

CADA FRASE SUBRAYADA ES UN ENLACE CLICKEABLE CON INFO DEL LUGAR



EL VIEJO MOLINO

- Explorá los senderos naturales, descubrí las ruinas del antiguo molino y disfrutá del entorno arbolado a orillas del arroyo Urquiza.

@el.viejo.molino
3442 575039
Autovía 14 km 142



ARROYO MENDOZA

- Descubrí un pintoresco rincón natural, un lugar perfecto para refrescarte y desconectar.

@junta.sananselmo
Ingreso por Ruta 14
Colonia San Anselmo



CASITA DE TE

- Saboreá delicias dulces y saladas en un entorno rural lleno de encanto.

@lacasitadete_colon
3447 593203
Acceso Ruta 135, Km 3,8



CERVECERÍAS

- Descubrí la propuesta gastronómica de Colón, recorré sus espacios cerveceros y disfrutá de una salida nocturna entre amigos.

www.colonturismo.tur.ar
(Gastronomía - Cervecería)

CON AMIGOS!

DÍA 7

viernes

Ubajay y La Aurora del Palmar | Aventura Rural y viñedos

EL PRESENTE DOCUMENTO SE BRINDA COMO SUGERENCIA. NO OBSTANTE, CADA VISITANTE PUEDE REALIZAR DIVERSAS COMBINACIONES ACORDES A SUS PREFERENCIAS

CADA FRASE SUBRAYADA ES UN ENLACE CLICKEABLE CON INFO DEL LUGAR

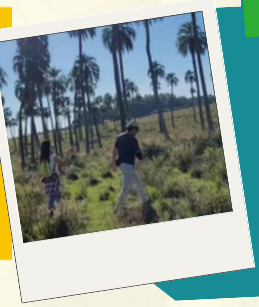

LA AURORA DEL PALMAR

- Explorá esta reserva natural privada y descubrí los paisajes de palmares de yatay a través de sus propuestas de turismo de naturaleza y su propuestas de día de campo, disfrutando su piscina y facilidades en un entorno único.

@auroradelpalmar
3447 431689
Ruta 14, km 202
Ubajay



AVENTURA EN LA AURORA DEL PALMAR

- Explorá los paisajes de la reserva a través de cabalgatas entre palmares y travesías en canoa o kayak.

@auroradelpalmar
3447 431689
Ruta 14, km 202
Ubajay



VIÑEDOS

- Descubrí la propuesta vitivinícola de la región a través de una visita a Bodega Altos del Palmar o al viñedo de La Aurora del Palmar, disfrutando del paisaje rural.

www.colonturismo.tur.ar
(Bodegas/Viñedos/Enoturismo)
@auroradelpalmar
@bodegaaltosdelpalmar

CON AMIGOS!

DÍA 8

sábado

Pueblo Liebig y San José | Patrimonio y spa termal

EL PRESENTE DOCUMENTO SE BRINDA COMO SUGERENCIA. NO OBSTANTE, CADA VISITANTE PUEDE REALIZAR DIVERSAS COMBINACIONES ACORDES A SUS PREFERENCIAS

CADA FRASE SUBRAYADA ES UN ENLACE CLICKEABLE CON INFO DEL LUGAR



PUEBLO LIEBIG Y LA FÁBRICA

- Recorré las calles de este pintoresco pueblo, descubrí su arquitectura histórica y conocé la historia de la antigua fábrica que marcó el desarrollo de la localidad.

@turismopuebloliebig
@lafabricadeliebig
11 50453814 / 3447 400261
Eric Evans 1



TERMAS DE SAN JOSÉ

- Relajate en las piscinas termales, disfrutá del entorno verde y aprovechá las propuestas recreativas del complejo.

@termas.sanjose
3447 438342
Acceso por Ruta 26, Km 5



SPA TERMAL

- Complementá la jornada con una propuesta de bienestar y descanso a través de tratamientos corporales y estéticos

@acquatermalspa
3447 438342
Acceso por Ruta 26, Km 5



RESERVORIO PIEDRAS SEMIPRECIOSAS

- Apreciá la majestuosa belleza de la naturaleza sobre las piedras y sus virtudes. Conocé el proceso de recolección, corte y pulido en variedad de colores y tamaños.

@reservorio_de_piedrassg
3447 464775
Acceso por Ruta 26, Km 3,5

CON AMIGOS!

DÍA 9

domingo

Colón |
Sabores, pesca y relax

EL PRESENTE DOCUMENTO SE BRINDA COMO SUGERENCIA. NO OBSTANTE, CADA VISITANTE PUEDE REALIZAR DIVERSAS COMBINACIONES ACORDES A SUS PREFERENCIAS

CADA FRASE SUBRAYADA ES UN ENLACE CLICKEABLE CON INFO DEL LUGAR



PESCA EMBARCADA

- Explorá el río Uruguay y disfrutá de una salida de pesca junto a un guía local, contemplando los paisajes de las islas y la costa.

@turismocoloner
www.colonturismo.tur.ar
(servicios - guías de pesca)



APICOLA ROMI

- Descubrí el mundo de las abejas, conocé el proceso de producción de miel y explorá los productos regionales de un emprendimiento local.

@apicolaromi
3447 451686
Ruta 135 km 7

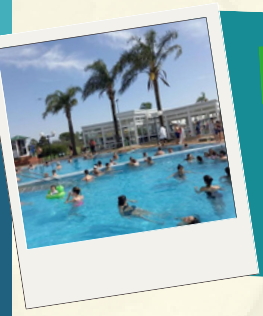

TERMAS COLÓN

- Relajate en las piscinas termales, disfrutá de los espacios verdes y aprovechá las instalaciones del complejo frente al río Uruguay.

@termascolonoficial
3447 434761
Batalla de Cepeda y Belgrano



CASINO / VIDA NOCTURNA

- Disfrutá de una propuesta de música, teatro u otros espectáculos en la ciudad y compartí una salida nocturna entre amigos.

@culturacoloner
Casino: Av. Urquiza 181
Casa del Bicentenario: Bv. Gaillard 179

CON AMIGOS!

DÍA 10

lunes

Colón |
Recorrido de recuerdos

EL PRESENTE DOCUMENTO SE BRINDA COMO SUGERENCIA. NO OBSTANTE, CADA VISITANTE PUEDE REALIZAR DIVERSAS COMBINACIONES ACORDES A SUS PREFERENCIAS

CADA FRASE SUBRAYADA ES UN ENLACE CLICKEABLE CON INFO DEL LUGAR



COMPLEJO DON MERENCHO

- Disfrutá de piscinas, toboganes, juegos infantiles y espacios al aire libre, con quincho, parrillas, cantina y helados para compartir una jornada en familia. ¡Pet friendly!

@complejo.donmerencho
3455 624122
Ruta 135 km 6,5



CICLOTURISMO POR LA COSTANERA

- Recorré en bicicleta el paseo costero de Colón, contemplá los paisajes y disfrutá de los espacios al aire libre.

@turismocoloner
3447 643018 (Of. Turismo)
www.colonturismo.tur.ar
(Atractivos - Cicloturismo)

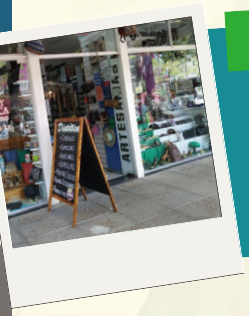

TARDE DE REGIONALES Y RECUERDOS

- Descubrí los sabores de la región, recorré los locales de productos artesanales y elegí recuerdos para llevarte de Colón.

@turismocoloner
3447 643018 (Of. Turismo)
www.colonturismo.tur.ar
(Atractivos - Regionales)

DATOS UTILES

AGENCIAS DE TURISMO

CON AMIGOS!

DATOS ÚTILES

AGENCIAS DE TURISMO RECEPTIVAS

CADA IMAGEN ES UN ENLACE CLICKEABLE CON INFO DEL LUGAR

HUELLA LITORAL VIAJES

Legajo N° 18706

- 3447414360
- Laprida 29

SENTIDOS VIAJES Y TURISMO

Legajo N° 14732

- 1137860682 / 1176495315
- Lavalle 535

SOL COLÓN TURISMO

Legajo N° 18963

- 3447554317
- San Martín 178

ENDESTINO VIAJES

Legajo N° N° 19965

- 3447599413
- Local Virtual 3283 - San José.

CIRCUITOS
EN EL MAPS

BALNEARIOS, BODEGAS, TERMAS

CIRCUITOS

CADA TÍTULO ES UN LINK AL CIRCUITO EN EL MAPS

BALNEARIOS Y PILETAS
BODEGAS Y VIÑEDOS
TERMAS

CONOCÉ SUS DATOS DE CONTACTO EN EL APARTADO DE LA PÁGINA SIGUIENTE

CADA SÍMBOLO ES UN ENLACE CLICKEABLE CON LA UBICACIÓN EN EL MAPS DE GOOGLE

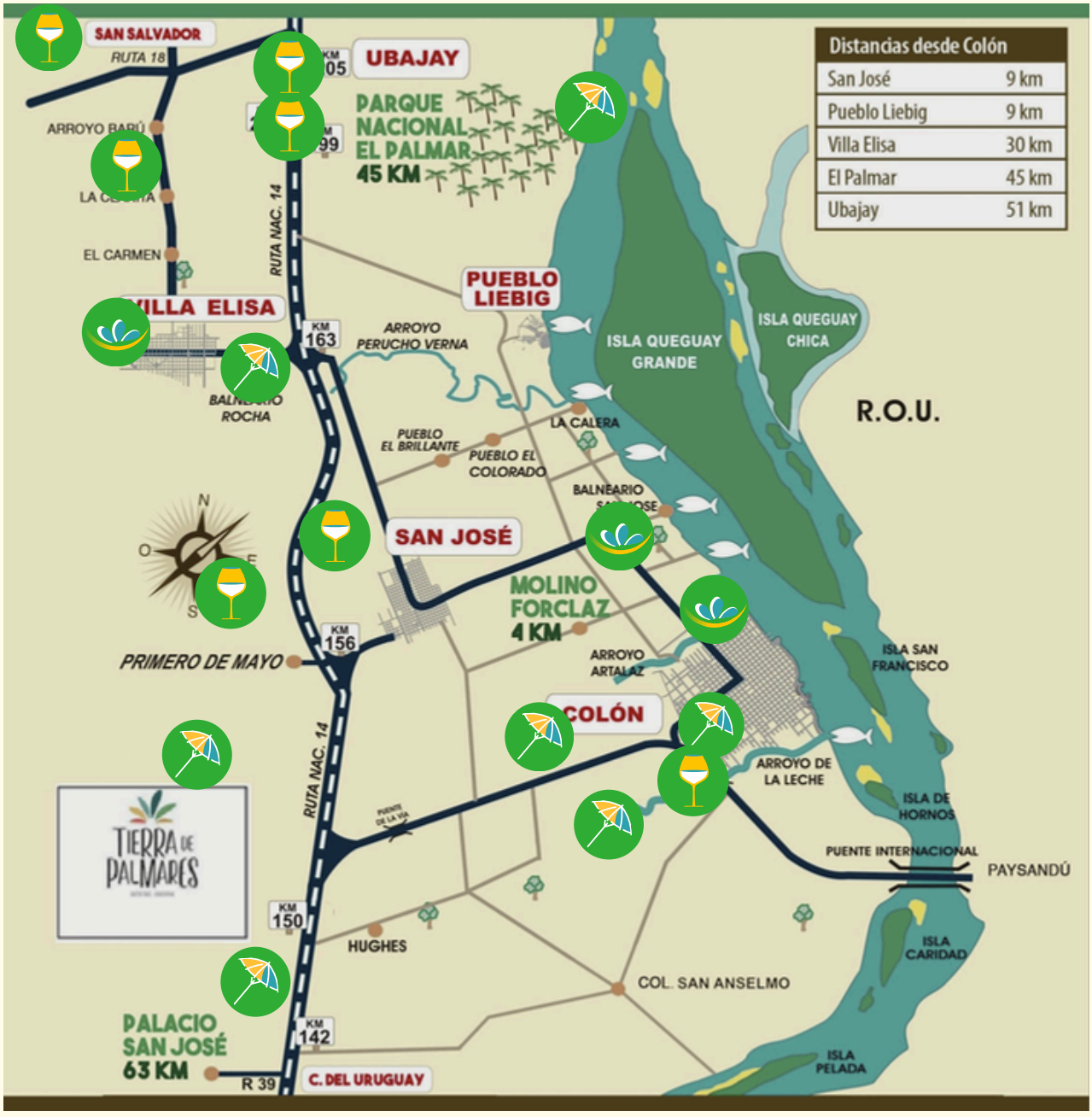

ESPECIAL VERANO

RECREACIÓN ACUÁTICA

BALNEARIOS

RECREOS DE PILETAS

BALNEARIOS DE ARROYOS

CONOCÉ SUS DATOS DE CONTACTO EN ESTE APARTADO



P.N. EL PALMAR

- Ruta 14, Km 199. Ubajay.
- 3447 493049



ROCHA

- Ruta 130, Km 7. Villa Elisa
- 3447415633



VIEJO MOLINO

- Ruta 14, km 142
- 3442575039

RECREOS DE PILETAS

CONOCÉ SUS DATOS DE CONTACTO EN ESTE APARTADO



ECOCAMPING

- Ruta 135 km 7,5
- 3447418964



DON MERENCHO

- Ruta 135 km 6,5
- 3455624122



TIEMPO LIBRE

- Domingo Matheu s/n°
- 1164990492

OFICINAS DE TURISMO

INFORMACIÓN DE CONTACTO

OFICINAS DE TURISMO EN LA MICROREGIÓN

TIERRA DE PALMARES

CADA NÚMERO ES UN ENLACE CLICKEABLE AL WHATSAPP

GENERAL CAMPOS

- 3454130785
- Urquiza 424

SAN SALVADOR

- 3454 397031
- Urquiza y San Martín

UBAJAY

- 345 6252103
- Los Alisos y Juncal

PARQUE NAC. EL PALMAR

- 3447517234
- Autovía 14 Km. 199

VILLA ELISA

- 3447 417757
- Av. Urquiza y Bvard. Schroeder

SAN JOSÉ

- 3447 648480
- Alejo Peyret 1180

LIEBIG

- 3447 646585
- Eric Evans 7 (esquina Irigoyen)

COLÓN

- 3447 643018
- Gouchon y Av. Costanera

TIERRA DE PALMARES

TIERRA DE PALMARES

ENTRE RIOS - ARGENTINA

SAN SALVADOR
ENTRE RÍOS - ARGENTINA

UBAJAY
Corazón del Palmar

San José
Entre Ríos

LIEBIG
un verde con Historia
Entre Ríos - Argentina

COLÓN
Entre Ríos

Ve
VillaElisa

General Campos
#UnPuebloQueAbraza